



SECRETARÍA DE
GOBIERNO

FORMATO TÉCNICO DE VISITA Y/O
VERIFICACIÓN- CONTROL URBANÍSTICO
ALCALDIA LOCAL DE SAN CRISTOBAL

			INFORME TECNICO No. CPS-647-2026-071			
DATOS GENERALES						
FECHA DE VISITA		24 DE ABRIL- 2026		Nº RADICADO	20265410003832	
OBJETO DE LA VISITA		VISITA TECNICA DE VERIFICACION		Nº ACTUACIÓN ADMINIST.	-	
DIRECCION DEL INMUEBLE		CL 30A SUR 9C 85 ESTE		CHIP	AAA0003ADHY	
NOMBRE DE LA PERSONA QUE ATIENDE		NO SUMINISTRADO		Nº IDENTIFICACION	NO SUMINISTRADO	
NOMBRE DEL PROPIETARIO DEL INMUEBLE		NIÑO DE OVALLE CARMEN JULIA		Nº IDENTIFICACION	23.619.151	
DIRECCION DE NOTIFICACION		CL 30A SUR 9C 85 ESTE		TELEFONO	-	
ASPECTOS TÉCNICOS						
VERIFICACION DOCUMENTAL						
ULTIMO ACTO ADIMISTRATIVO MODIFICACION DE LICENCIA DE CONSTRUCCIÓN		SI X NO __	LICENCIA Nº	11001-2-25-4670		
FECHA DE EJECUTORIA		17/12/2025	FECHA DE VIGENCIA	17/12/2027		
REVALIDACION LICENCIA DE CONSTRUCCION		SI _ NO _X_	-	-		
ANALISIS DE LA LICENCIA APORTADA						
SI PRESENTAN LICENCIA DE CONSTRUCCION.						
CONSULTA NORMA URBANA						
U.P.L. U.P.Z.	21 SAN CRISTOBAL 32 SAN BLAS	TRATAMIENTO / MODALIDAD	MEJORAMIENTO INTEGRAL	SECTOR	N/A	PREDIO DE INTERES CULTURAL
BARRIO CATASTRAL	RAMAJAL	ÁREA DE ACTIVIDAD	AAE-RECEPTORA DE ACTIVIDADES ECONOMICAS	SUBSECTOR DE EDIFICABILIDAD	UNI.	SI__NO X

Alcaldía Local de San Cristóbal
Av.1 de Mayo No.1 - 40 sur
Código Postal: 110421
Tel. 3636740 - 3636741
Información Línea 195
www.sancristobal.gov.co



EDIFICABILIDAD PREDIO

EDIFICABILIDAD DEL PREDIO SEGÚN EL SECTOR NORMATIVO

Al verificar el sector de edificabilidad del predio en mención, se encuentra referenciado dentro de la localidad de San Cristóbal, en la UPL 21 SAN CRISTOBAL – UPZ 32 SAN BLAS reglamentado bajo el decreto No: 555 de 2021, sector normativo, que corresponde al tratamiento MEJORAMIENTO INTEGRAL - AREA DE ACTIVIDAD DE ESTRUCTURANTE- AAE -RECEPTORA DE ACTIVIDADES ECONOMICAS (Compilación del POT).

Las Fichas reglamentarias establecerán las dimensiones máximas de las alturas permitidas en cada subsector, con base en las condiciones geomorfológicas de los suelos, prevención de riesgos y los siguientes parámetros: **3 PISOS**

- ANCHO DE VIA: Menor de 12 m y AREA DE LOTE: Menor A 120 m2: NUMERO DE PISOS:3
- ANCHO DE VIA: Menor de 12 m y AREA DE LOTE: Igual ó Mayor a 120 m2 y Menor a 240 m2: NUMERO DE PISOS:3
- ANCHO DE VIA: Menor de 12 m y AREA DE LOTE: Mayor a 240 m2: NUMERO DE PISOS:3
- ANCHO DE VIA: Igual ó Mayor a 12 m y AREA DE LOTE: Menor A 120 m2: NUMERO DE PISOS:3
- ANCHO DE VIA: Igual ó Mayor a 12 m y AREA DE LOTE: Igual ó Mayor A 120 m2 y Menor a 240 m2: NUMERO DE PISOS:4
- ANCHO DE VIA: Igual ó Mayor a 12 m y AREA DE LOTE: Mayor a 240 m2: NUMERO DE PISOS:4
- ANCHO DE VIA: Malla Vial Arterial (Nota P) y AREA DE LOTE: Menor A 120 m2: NUMERO DE PISOS:3
- ANCHO DE VIA: Malla Vial Arterial (Nota P) y AREA DE LOTE: Igual ó Mayor a 120 m2 y Menor a 240 m2: NUMERO DE PISOS:4

ANCHO DE VIA: Malla Vial Arterial (Nota P) y AREA DE LOTE: Mayor a 240 m2: NUMERO DE PISOS:4

ESTADO ACTUAL DE LA CONSTRUCCIÓN

¿ES OBRA EN CONSTRUCCIÓN?	NO	ANTEJARDÍN	NO
ES REPARACIÓN LOCATIVA? (Artículo 10 del Decreto 1469 de 2010)	NO	PATIO	NO
TIEMPO ESTIMADO DE LAS OBRAS (VETUSTEZ DE LA OBRA)	MAYOR A 5 AÑOS	AISLAMIENTO POSTERIOR	NO
FECHA DE INICIO DE OBRAS	MAYOR A 5 AÑOS		
USOS	VIVIENDA	VOLADIZO	SI
ALTURA EN PISOS (ACTUAL)	2 PISOS	SÓTANO Y/O SEMISÓTANO	NO

LOCALIZACION SINUPOT

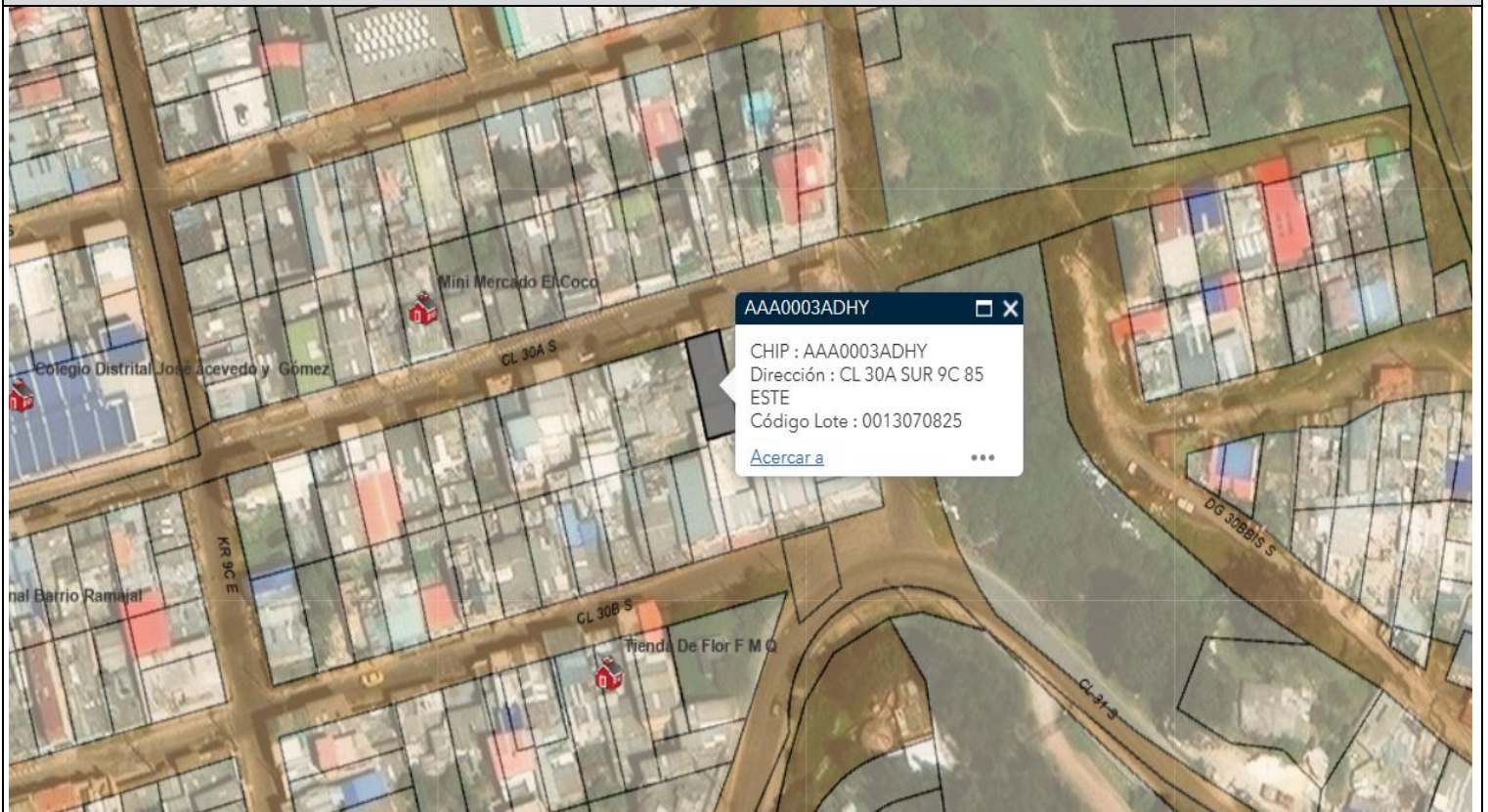

Alcaldía Local de San Cristóbal
Av.1 de Mayo No.1 - 40 sur
Código Postal: 110421
Tel. 3636740 - 3636741
Información Línea 195
www.sancristobal.gov.co

Código: GET-IVC-F034
Versión: 05
Vigencia: 27 de diciembre de 2021
Caso HOLA: 209856
Página 3 de 6



LOCALIZACION GOOGLE MAPS. MAYO DE 2025.



VISITA

IMAGEN 1: NOMENCLATURA



IMAGEN 2: FACHADA PRINCIPAL



Alcaldía Local de San Cristóbal
Av.1 de Mayo No.1 - 40 sur
Código Postal: 110421
Tel. 3636740 - 3636741
Información Línea 195
www.sancristobal.gov.co

Código: GET-IVC-F034
Versión: 05
Vigencia: 27 de diciembre de 2021
Caso HOLA: 209856
Página 4 de 6



IMAGEN 3: FACHADA LATERAL



IMAGEN 4: FACHADA LATERAL



OBRAS EJECUTADAS

De acuerdo con la visita de inspección realizada el día 24 DE ABRIL de 2026, se evidencia que NO hay intervención en el predio objeto de la visita.
En el momento de la visita NO hay atención. Se observa una obra con avance en pórticos en concreto en su sistema estructural, cubierta en teja Eternit y estructura metálica en tubo rectangular de 8x4 calibre 18. Los muros divisorios en bloque de arcilla # 4. La fachada se encuentra en cerámica y la ornamentación en lamina de hierro figurado con vidrios laminados de 4 m.m.

CONCEPTO			
De acuerdo con el registro fotográfico de la visita se concluye lo siguiente con respecto al predio:			
<ol style="list-style-type: none"> 1. NO hay intervención de obra. 2. Haciendo seguimiento a las ordenes de trabajo se hace la visita de control urbanístico por curadurías urbanas. 3. La solicitud de licencia de construcción en la modalidad de reconocimiento de una edificación existente y reforzamiento de estructuras fue aprobada con fecha de ejecutoria de 14 de dic. 2025. 4. La vetustez de la obra es mayor a 5 años. 5. No hay ocupación de espacio público. 6. El predio se encuentra en remoción de masa media. 			
CONCLUSIONES			
AREA EN CONTRAVENCIÓN (M2)	0.00 M2	ÁREA LEGALIZABLE (M2)	0.00 M2
		AREA NO LEGALIZABLE (M2)	0.00 M2
TIPO DE INFRACCIÓN	NO HAY CONTRAVENCION URBANISTICA.		
OCUPACION DE ESPACIO PUBLICO?	SI_ NO_X	¿SE DEJÓ CITACIÓN?	SI NO_X
ELABORADO POR:  Arq. Giovanni Torres Neira Apoyo - Asesoría de Obras	RECIBIDO POR:	NOTA	